



Dem Grundgedanken des KVF, schöpferisch Tätige zu fördern und in der Öffentlichkeit vorzustellen folgend, stellt der KVF im vierwöchigen Rhythmus Künstlerinnen und Künstler vor. Jährlich zu Ostern findet die international aus- geschriebene Ausstellung ZeitZeichen statt. Bei der Jahres-Ausstellung im Dezember stellt der KVF seine Mitglieder und Freunde vor.

Mitglied im KVF kann jeder  
Freund der Kunst werden !

Informieren Sie sich unter:

Tel. 0711- 77 14 14 oder

[www.kunstverein-filderstadt.de](http://www.kunstverein-filderstadt.de)

eMail: [kunstverein@promamedia.de](mailto:kunstverein@promamedia.de)

Kunstverein Filderstadt e.V.

70794 Filderstadt • Bussardweg 3

Bankverbindung: Volksbank Filder eG

IBAN: DE52 6116 1696 0544 1070 04

BIC: GENODES1NHB

**Roland**  
**probst**  
Grafik & Druck



Von der A8 Karlsruhe-München (bzw. München-Karlsruhe) auf die B27 Richtung Tübingen (Reutlingen), Ausfahrt Filderstadt Ost -Bonlanden , auf der Hauptstraße Kreuzung Plattenhardter-Metzing Str. geradeaus überqueren bis Mahlestraße 16 (Uhlberghalle) auf dem nebenliegenden Festplatz sind ausreichend Parkplätze vorhanden.

Oder

Von der A8 Karlsruhe-München (bzw. München-Karlsruhe) auf die B27 Richtung Tübingen (Reutlingen), Ausfahrt Filderstadt West -Plattenhardt ,bis zum ersten Kreisels ins Industriegebiet Plattenhardt, Richtung Bonlanden, am Fildorado vorbei bis Mahlestraße 16 (Uhlberghalle) auf dem nebenliegenden Festplatz sind ausreichend Parkplätze vorhanden. Innerhalb Filderstadts der Beschilderung Fildorado (Mahlestr. 22) bis Uhlberghalle (Mahlestr. 16) folgen.

nächste Ausstellung des KVF

12. Juni (Vernissage) bis 28. August 2016

**Roland Probst (75 Jahre)**

**GALERIE**  
IN DER  
**UHLBERGHALLE**  
KUNSTVEREIN FILDERSTADT

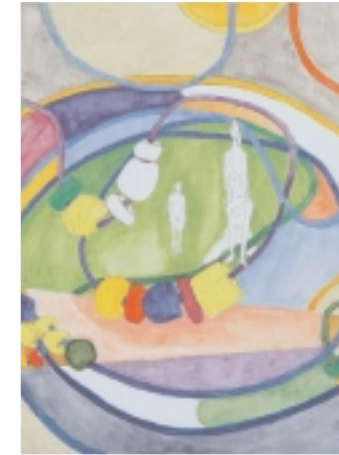

**Kunst aus der Region**

**Helga Russ (75 Jahre)**

**Werner Böckmann (85 Jahre)**

**22.5. bis 5.6.2016**

Die Künstler und der Kunstverein laden Sie und Ihre Freunde zur Vernissage am Sonntag den 22.5.2016 um 15 Uhr und zum Besuch an den folgenden Wochenenden herzlich ein.

geöffnet: freitags, samstags  
und sonntags von 15 bis 18 Uhr

**Helga Russ**

Am 2. April 1941 in Elbing / Ospreussen geboren.  
Nach der Volksschule in Stetten a.d.F.  
Ausbildung als Technische Zeichnerin im Maschinenbau 1955-58. Arbeit im Beruf bis 1975 - zeitgleich Kurse in der VHS im Malen und erste Ausstellungen. 1977-80 Studium der Kunst auf der Freien Kunstschule Nürtingen - Ausstellungen.  
Seit 1984 Mitglied im KVF.  
Seit Dezember 2012 Vizepräsidentin.  
Zahlreiche Gruppenausstellungen.  
Einzelausstellung in der Mörike Apotheke 1999.

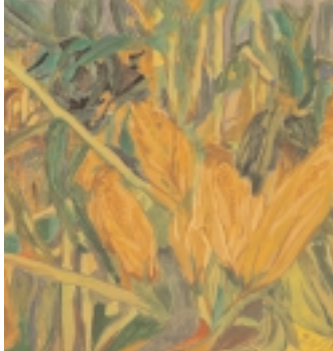

**Werner Böckmann**  
am 14.5.1931 in Mecklenburg geboren. Seit 1970 in Filderstadt-Bernhausen wohnhaft. Autodidakt: Seit meiner frühesten Jugend befasse ich mich an Gestalten mit Form und Farbe. Wesentliche Einflüsse verdanke ich in späteren Perioden meiner künstlerischen Tätigkeit den Kursen bei der Kunstmalerin Marina Stich Filderstadt. Im Kunstverein bin ich Mitglied seit 1983, habe hier durch meine Tätigkeit als Beirat für Organisation wesentlich zur Unterstützung des Vereins beigetragen. Ausstellungen in Baiersbronn Schwarzwald, Oschatz Sachsen, Barlachstadt Güstrow (Wollhalle), Radolfzell/Bodensee, Filderstadt und weitere Ausstellungen um Stuttgart. Meine Tiermotive haben auch bei der Heinz Sielmann Stiftung ihren Anklang gefunden.